



T-Care Plus

Herramienta de alta calidad compacta, potente y versátil para multifrecuencia de Tecarterapia.

El uso de la diatermia en fisioterapia estética está más que avalado con grandes resultados a nivel facial y corporal.

T-CARE PLUS. Alta calidad compacta, potente y versátil.

Tecar Terapia es una terapia física capaz de producir la estimulación de la activación de los procesos naturales del cuerpo. Todo esto gracias a la aplicación de la corriente de radiofrecuencia que provoca una reacción termal en los tejidos que estimula la respuesta al calentamiento natural con efectos inmediatos.

Gracias a la Tecar Terapia podemos conseguir importantes resultados en el trabajo de fisioterapia estética como:

- Reducción de grasa corporal
- Mejorar la elasticidad del tejido
- Tonificación
- Drenaje
- Remodelación corporal
- Reducción de arrugas
- Tratamiento de cicatrices
- Remodelación corporal

T-Care Plus está provisto de una serie de piezas de mano especiales y procesos de fácil control que permiten al operador trabajar manualmente con el paciente con una acción cálida, centrada y medida. Además puede asociarse a terapias automáticas usando almohadillas adhesivas.

T-Care cuenta con una serie de electrodos bipolares específicos para los tratamientos de fisioterapia estética consiguiendo grandes resultados. Estos electrodos centran su efecto a nivel superficial dando resultados visibles desde su primera aplicación.

T Care Plus es un equipo medico y cumple con la directiva 1936 EEC.

El equipo se caracteriza por:

- 4 Frecuencias de trabajo: 420-500-720-1000 khz.
- Potencia ajustable de 300W-400VA
- Energía de emisión continua y pulsada para tratamientos atermicos.
- Pantalla táctil con alta resolución de color y control de potencia.
- Predispuesto para tratamientos de fisioestetica con pieza de mano usando electrodos bipolares.
- Duración del tratamiento y potencia seleccionable.
- Medición de la energía transferida e indicador luminoso en pantalla par electrodo activo.
- Kit de electrodos para aplicaciones automáticas fijas.
- Bolsa de transporte (opcional)

DATOS DEL PEDIDO:
460758 Equipo T Care Plus
510904 Encar Duolith

OPCIONALES:
459020 Acc. Modo Automático.
459021 Acc. Estética.
510711 Kit de 100 electrodos adhesivos de retorno.
510317 Kit 25 electrodos adhesivos automáticos
468554 Electrodo cilíndrico de retorno

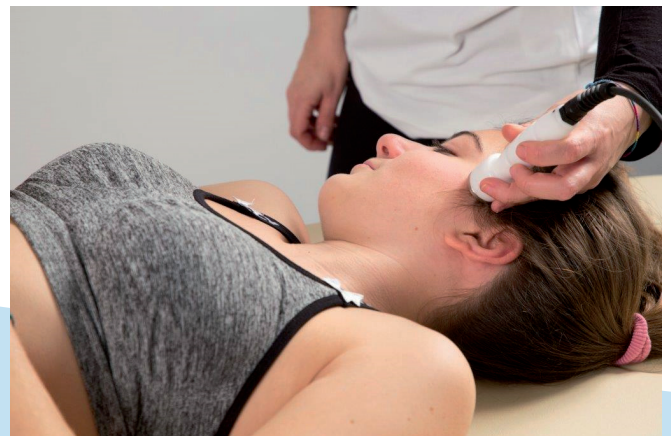

PRIM S.A. P. Industrial N°1 Calle Yolanda González, 15. 28938 Móstoles - Madrid

telf: 91 334 24 00 info.fisioterapia @ prim.es

Delegaciones: Barcelona - Bilbao - La Coruña - Las Palmas - Madrid - Palma de Mallorca - Sevilla - Valencia

www.primphysio.es

R - 20 04 050 F R00